Ballenpresse BOA, Typ 2200 A 110.6, Presskraft 90 t, Antriebsleistung 2 x 55 kW, Baujahr 1999, mit 6-fach Kreuzabbindung und Kettengurtförderband

Die Anlage wurde demontiert, eingelagert und durch eine neue Pressenline ersetzt. Zum Verkauf stehen die Ballenpresse mit Kettengurtförderer und Drahtzugstationen als komplette Einheit.

Technische Daten Presse:
Hersteller BOA
Typ 2200 A 110.6
Baujahr 1999
Betriebsstunden nicht bekannt
Presskraft Hauptpresse 90 t
Betriebsdruck 280 bar
Maße Einwurfschacht 1.620 x 1.100 mm
Füllvolumen / Presszyklus 2,4 m³
Ballenmaße 1.100 x 720 mm, Länge variabel einstellbar bis 1.400 mm
Antriebsleistung 2 x 55 kW
Anschlussleistung 145 kW
6-fach Kreuzabbindung, 4-fach vertikal, 2-fach horizontal, voll automatisch
Durchsatzleistungen bei Qualität
B12 / B19 ca. 10 t/Stunde, Ballengewicht 480 bis 550 kg/Ballen
Folien ca. 10 t/Stunde, Ballengewicht 400 bis 740 kg/Ballen
Volumen Hydrauliköltank 1.500 L
SPS Steuerung Telemechanique TSX Micro
Bedienpanel Magelis
Pressenmaße aufgebaut mit Trichter 15.000 x 6.000 x 6.500 mm (L x B x H)
Transportmaße 12.300 x 2.700 x 3.050 mm (L x B x H)
Maschinengewicht Presse ca. 27 t
Geräuschpegel &85 dB (A)

Technische Daten Kettengurtförderer:
Hersteller Hirschenkrämer Förderanlagen
Typ nicht bekannt

Ballenpresse BOA, Typ 2200 A 110.6, Presskraft 90 t, Antriebsleistung 2 x 55 kW, Baujahr 1999, mit 6-fach Kreuzabbindung und Kettengurtförderband

Baujahr nicht bekannt
Antriebsleistung nicht bekannt
Länge Aufgabeband 9.000 mm
Länge Steigband 13.500 mm
Länge Schwanenhals mit Einwurftrichter 3.000 mm
Steigung 30°
Nutzbreite 1.600 mm
Gewicht nicht bekannt

Lieferumfang:
Die Ballenpresse mit Kettengurtförderer und Drahtzugstationen sind als komplette Einheit zu verkaufen. Die Anlage ist bereits demontiert, eingelagert und steht kurzfristig zur Verladung zur Verfügung.

Bemerkungen:
Eine Besichtigung ist nach Vereinbarung möglich. Für die technischen Angaben sowie eventuelle Irrtümer übernehmen wir keine Haftung.

Ballenpresse BOA, Typ 2200 A 110.6, Presskraft 90 t, Antriebsleistung 2 x 55 kW, Baujahr 1999, mit 6-fach Kreuzabbindung und Kettengurtförderband

Ballenpresse BOA, Typ 2200 A 110.6, Presskraft 90 t, Antriebsleistung 2 x 55 kW, Baujahr 1999, mit 6-fach Kreuzabbindung und Kettengurtförderband

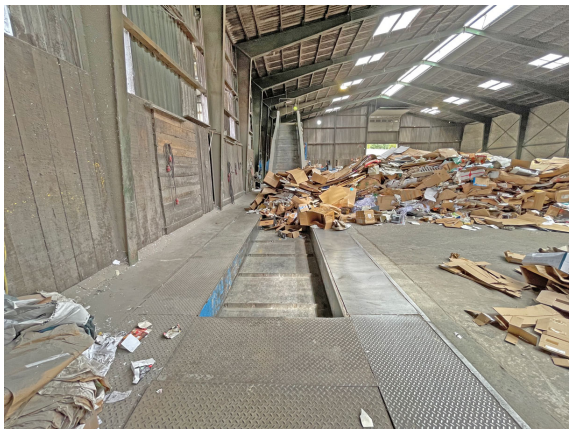

OBM Recycling Machinery BV
Phone +31 (0) 597 72 67 06
info@obm-r-m.com
Haven Zuidzijde 17, NL 9679 TD Scheemda
www.obm-r-m.com

Ballenpresse BOA, Typ 2200 A 110.6, Presskraft 90 t, Antriebsleistung 2 x 55 kW, Baujahr 1999, mit 6-fach Kreuzabbindung und Kettengurtförderband

Ballenpresse BOA, Typ 2200 A 110.6, Presskraft 90 t, Antriebsleistung 2 x 55 kW, Baujahr 1999, mit 6-fach Kreuzabbindung und Kettengurtförderband

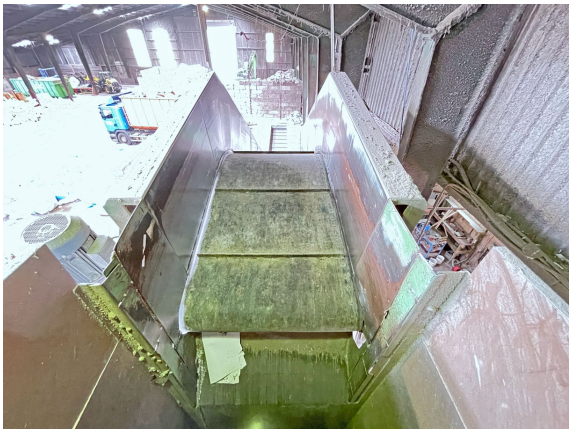

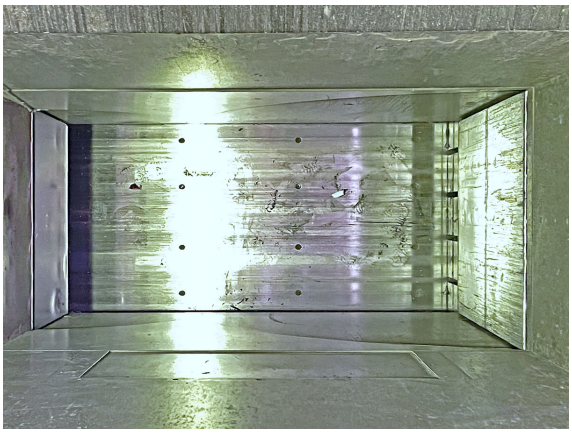

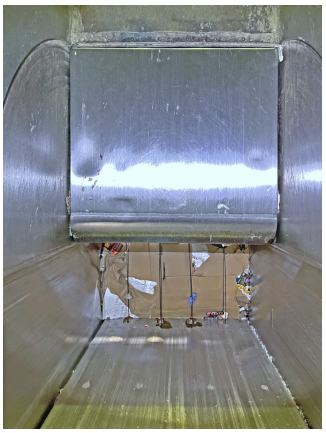

Ballenpresse BOA, Typ 2200 A 110.6, Presskraft 90 t, Antriebsleistung 2 x 55 kW, Baujahr 1999, mit 6-fach Kreuzabbindung und Kettengurtförderband

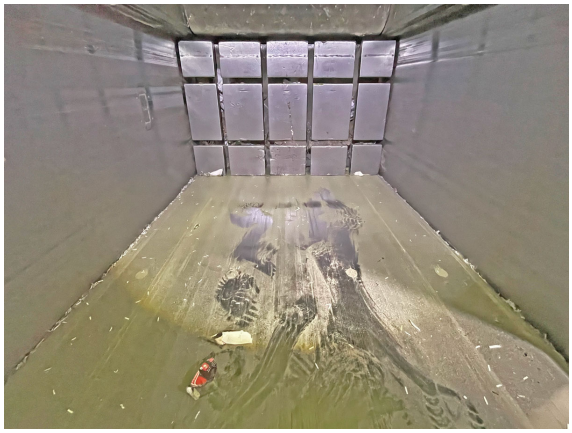

Ballenpresse BOA, Typ 2200 A 110.6, Presskraft 90 t, Antriebsleistung 2 x 55 kW, Baujahr 1999, mit 6-fach Kreuzabbindung und Kettengurtförderband

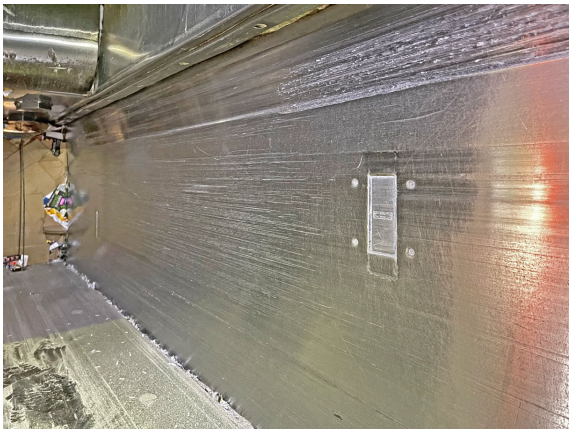

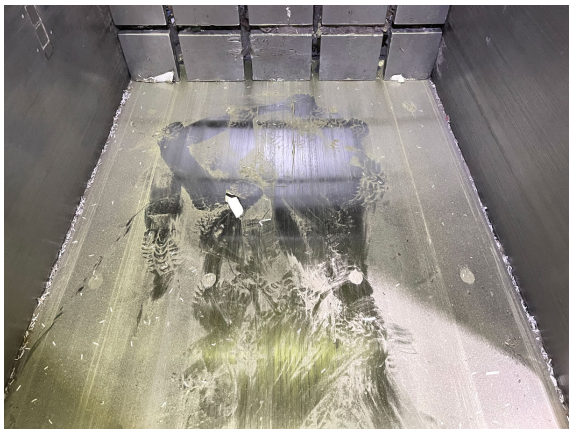

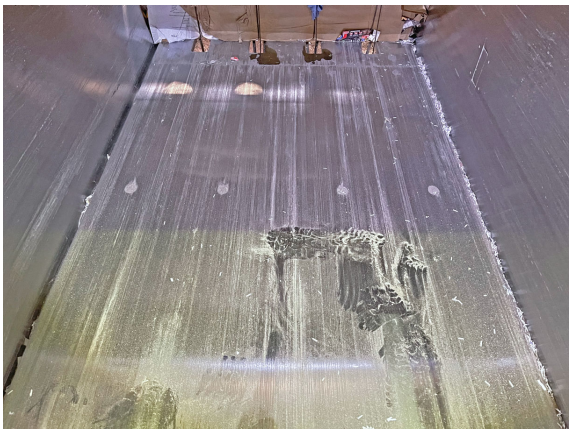

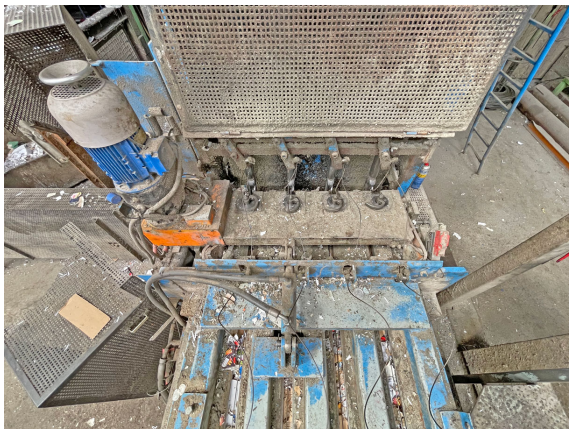

OBM Recycling Machinery BV
Phone +31 (0) 597 72 67 06
info@obm-r-m.com
Haven Zuidzijde 17, NL 9679 TD Scheemda
www.obm-r-m.com

Ballenpresse BOA, Typ 2200 A 110.6, Presskraft 90 t, Antriebsleistung 2 x 55 kW, Baujahr 1999, mit 6-fach Kreuzabbindung und Kettengurtförderband

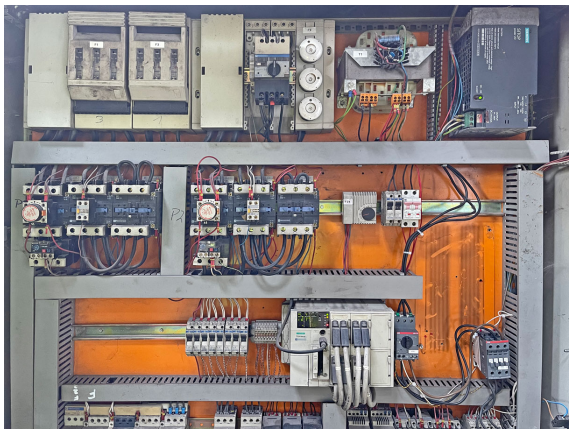

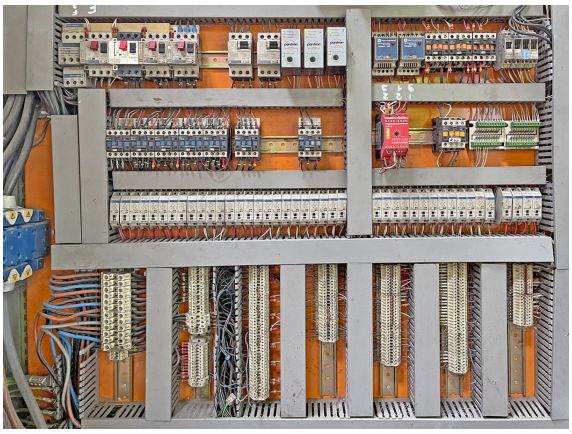

OBM Recycling Machinery BV
Phone +31 (0) 597 72 67 06
info@obm-r-m.com
Haven Zuidzijde 17, NL 9679 TD Scheemda
www.obm-r-m.com