Ballenpresse Presona, Typ LP 50 EH1, 50 t Presskraft, Baujahr 2005, nur 30.408 Betriebsstunden, überholt, Antrieb 22 kW, mit 5-fach Vertikalabbindung

Die Maschine wurde in unserer Werkstatt teilüberholt sowie allgemeine Wartungsarbeiten durchgeführt. Nach Abschluss der Überholungsarbeiten wurde die Presse im laufenden Betrieb getestet und steht kurzfristig zum Verkauf zur Verfügung.

Technische Daten Presse:
Hersteller Presona AB
Typ LP 50 EH1
Baujahr 2005
Betriebsstunden 30.408 Stunden, Stand April
Anzahl gepresster Ballen 198.059 Stück, Stand April
Presskraft Hauptpresse 50 t
Spezifische Presskraft 63 N/cm²
Theoretische Durchsatzleistung 530 m³/Stunde
Durchsatzleistung unter Betriebsbedingungen 260 m³/Stunde
Maße Einwurfschacht 1.250 x 1.100 mm
Presskammervolumen 2,2 m³
Ballenmaße 1.100 x 720 mm, Länge variabel
Antriebsleistung 22 kW
Abbindung 5-fach vertikal, voll automatisch
Durchsatzleistungen bei einem
Schüttgewicht von 30 kg/cbm 6 bis 7 t/Stunde
Schüttgewicht von 50 kg/cbm 7 bis 9 t/Stunde
Schüttgewicht von 100 kg/cbm 11 bis 14 t/Stunde
Ballendichte (Papier/Zeitungen) 400 bis 550 kg/m³
Füllvolumen Hydrauliköltank 600 L
SPS Steuerung Telemecanique TSX Micro
Bedienpanel Schneider Magelis
Effektive Transportmaße ausschl. Presse 8.125 x 2.300 x 3.000 mm (L x B x H)
Transportgewicht Presse ca.16 t

Zustand der Presse:

Ballenpresse Presona, Typ LP 50 EH1, 50 t Presskraft, Baujahr 2005, nur 30.408 Betriebsstunden, überholt, Antrieb 22 kW, mit 5-fach Vertikalabbindung

Die Maschine wurde in unserer Werkstatt teilüberholt sowie allgemeine Wartungsarbeiten durchgeführt. Nach Abschluss der Überholungsarbeiten wurde die Presse im laufenden Betrieb getestet und steht kurzfristig zum Verkauf zur Verfügung.

Lieferumfang:
Es wird ausschließlich nur die Ballenpresse verkauft.

Die Dokumentation (Betriebsanleitung, CE-Erklärung, Elekr./Hydr.-Schaltplan), ist komplett vorhanden. Eine Besichtigung ist nach Vereinbarung möglich. Für die technischen Angaben sowie eventuelle Irrtümer übernehmen wir keine Haftung.

Ballenpresse Presona, Typ LP 50 EH1, 50 t Presskraft, Baujahr 2005, nur 30.408 Betriebsstunden, überholt, Antrieb 22 kW, mit 5-fach Vertikalabbindung

Ballenpresse Presona, Typ LP 50 EH1, 50 t Presskraft, Baujahr 2005, nur 30.408 Betriebsstunden, überholt, Antrieb 22 kW, mit 5-fach Vertikalabbindung

Ballenpresse Presona, Typ LP 50 EH1, 50 t Presskraft, Baujahr 2005, nur 30.408 Betriebsstunden, überholt, Antrieb 22 kW, mit 5-fach Vertikalabbindung

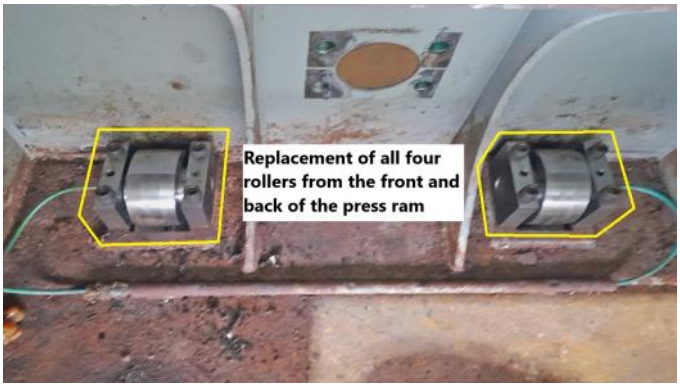

Ballenpresse Presona, Typ LP 50 EH1, 50 t Presskraft, Baujahr 2005, nur 30.408 Betriebsstunden, überholt, Antrieb 22 kW, mit 5-fach Vertikalabbindung

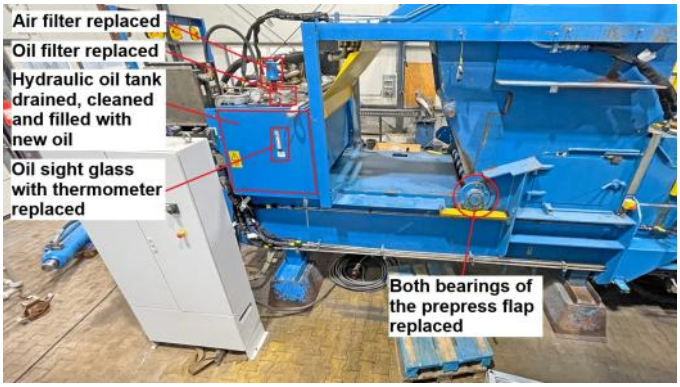

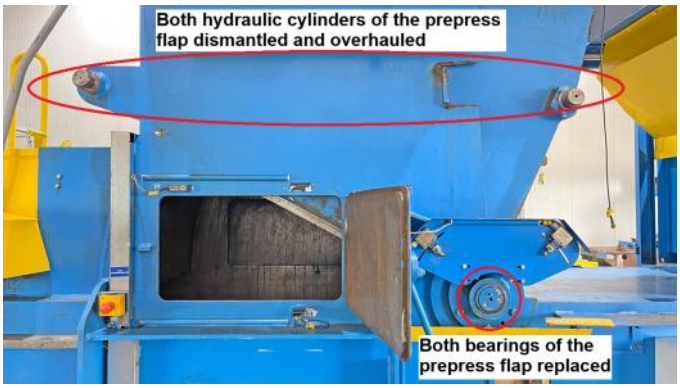

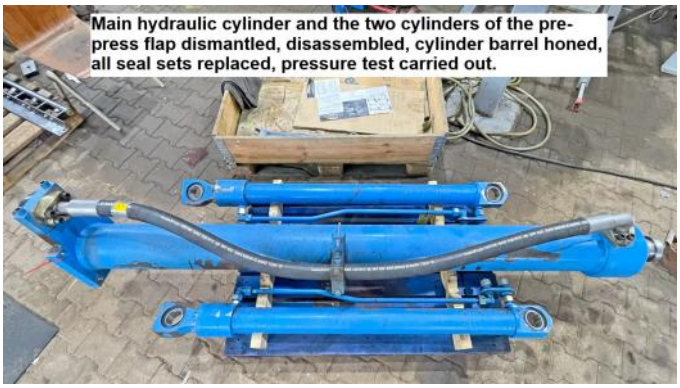

Ballenpresse Presona, Typ LP 50 EH1, 50 t Presskraft, Baujahr 2005, nur 30.408 Betriebsstunden, überholt, Antrieb 22 kW, mit 5-fach Vertikalabbindung

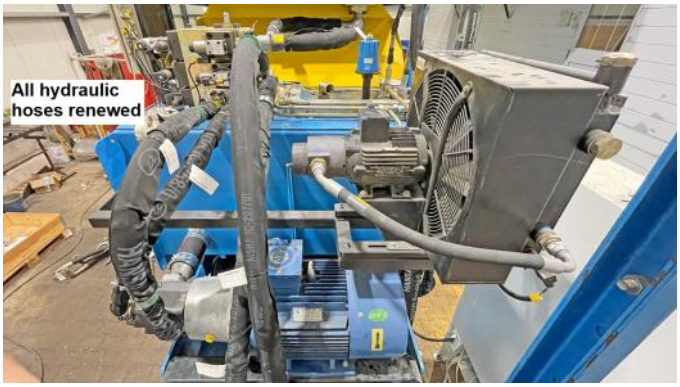

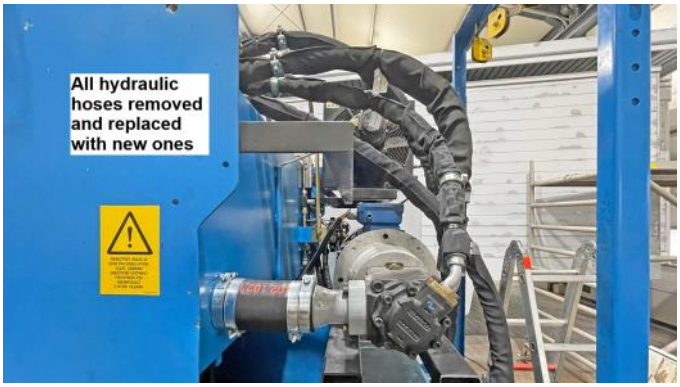

Ballenpresse Presona, Typ LP 50 EH1, 50 t Presskraft, Baujahr 2005, nur 30.408 Betriebsstunden, überholt, Antrieb 22 kW, mit 5-fach Vertikalabbindung